VISIT…

LANZAROTE Caliente.COM

Generated by Foxit PDF Creator © Foxit Software
http://www.foxitsoftware.com For evaluation only.

"Земля, где так много разлук"
из т/ф "Гардемарины, вперед"

♩ = 80

Музыка В Лебедева Стихи Ю.Ряшенцева

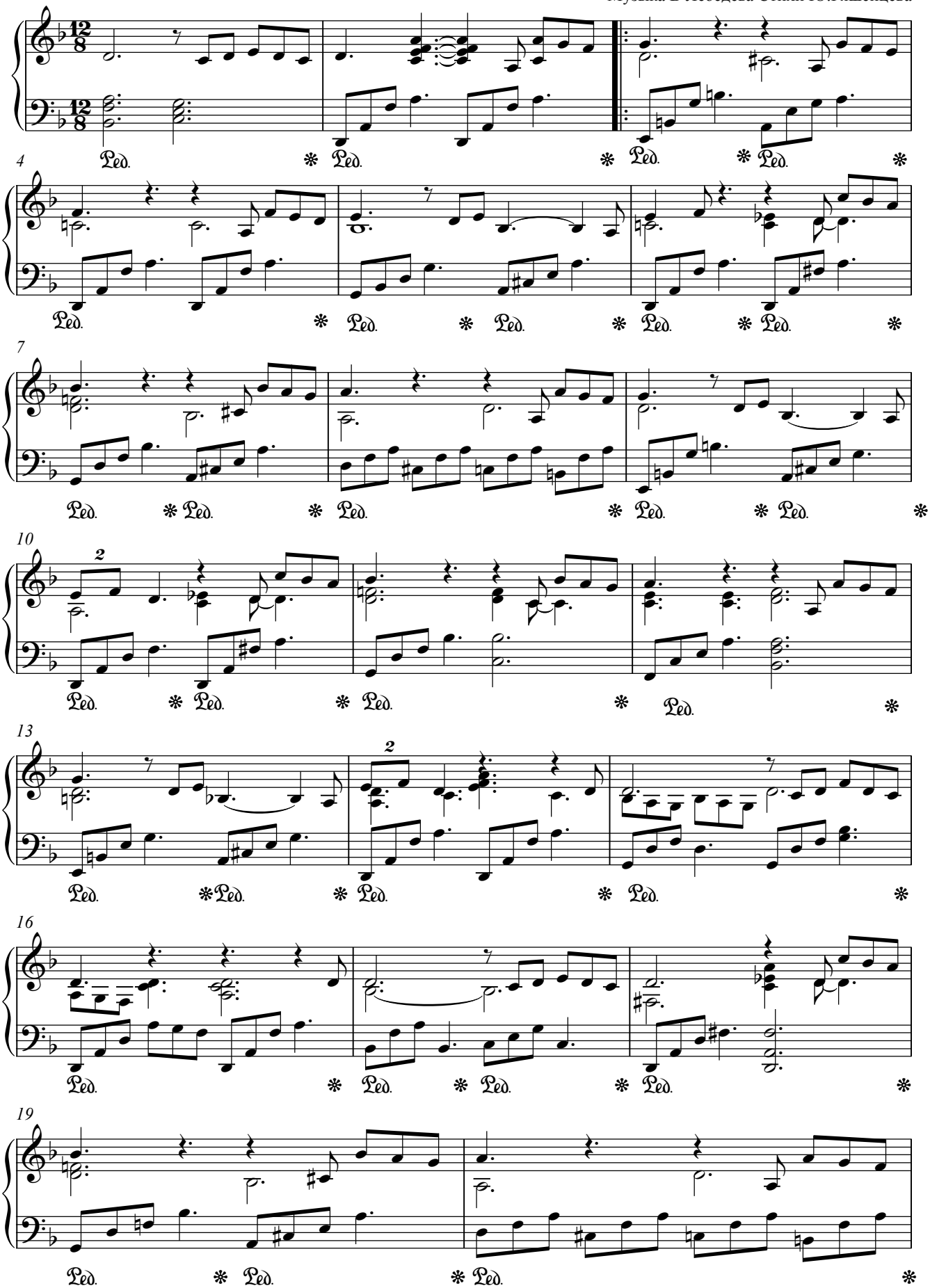

Generated by Foxit PDF Creator © Foxit Software
http://www.foxitsoftware.com For evaluation only.

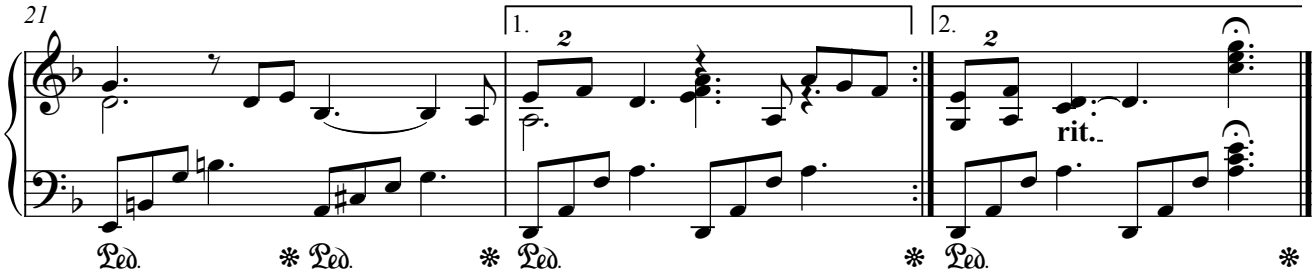

1.Как жизнь без весны, весна без листвы
Листва без грозы и гроза без молний, -
Так годы скучны без права любви
Лететь на призыв или стон безмолвный твой.

Увы, не предскажешь беду. Зови - я удар отведу.
Пусть голову сам за это отдам -
Гадать о цене не по мне, любимая

2.Дороги любви у нас нелегки.
Зато к нам добры белый мох и клевер.
Полны соловьи счастливой тоски,
И вёсны щедры, возвратясь на север к нам.

Земля, где так много разлук, сама повенчает нас вдруг.
За то ль, что верны мы птицам весны,
Они и зимой нам слышны, любимая.